

Hot Socks Diamond

Damensöckchen mit Lochmuster



Qualität

75 % Schurwolle (Merino superwash), 25 % Polyamid

50 g ~ 210 m

Damensöckchen mit Lochmuster

Größe: 38/39

Verbrauch: ca. 100 g Hot Socks Diamond Fb. 03

Nadelstärke: Nadelspiel 2,5 - 3,0

Muster:

glatt rechts:

in Rd.: nur re M

in R: Hinr.: re M, Rückr.: li M

glatt links: in Rd.: nur li M

Lochmuster: (Maschenzahl teilbar durch 11):

siehe Strickschrift

gezeichnet ist nur die 1. Rd. und dann jede folgende 2. Rd., in den Rd. dazwischen die M str., wie sie erscheinen, die U re abstricken.

Die 1. - 24. Rd. stets wdh.

Maschenprobe (glatt rechts): 30 M x 40 R = 10 cm x 10 cm

Anleitung: siehe Strickanleitung für Socken.

60 M anschlagen und gleichmäßig auf 4 Nadeln des Nadelspiels verteilen (pro Nadel 15 M).

Für den Rand 3 Rd. li M str., danach noch 1 Rd. re M, dabei aus jeder 10. M 1 M re und 1 M re verschränkt heraus str. (= 66 M). Weiter im Lochmuster str., dabei den Rapport insgesamt 6 x str..

In ca. 15 - 16 cm Gesamthöhe enden mit einer 22. Musterrunde. Dann in folgender Einteilung weiter arbeiten: 21 M glatt rechts, 1 M glatt links, 22 M Lochmuster (= 3. und 4. Rapport ab Rundenanfang fortsetzen), 22 M glatt rechts. Dabei in der 2. Rd. über den glatt rechts gestrickten M gleichmäßig verteilt 4 x 2 M re zus. str. (= 62 M, 1. und 4. Nadel: 15 M, 2. und 3. Nadel: 16 M). Nach 4 Rd. in dieser Einteilung die Ferse mit verkürzten Reihen über die M der 1. und 4. Nadel (siehe Strickanleitung Socken) str.. Weiter in Rd. arbeiten. Bei 19 cm Fußlänge (gemessen ab Fersenmitte) den Socken glatt rechts beenden, dabei in der 1. Rd. über den beiden Lochmuster-Rapporten je 2 M re zus. str. (= 60 M). Nach 4 Rd. ab Beginn glatt rechts die Bandspitze str. (siehe Strickanleitung Socken).

Abkürzungen:

Fb. = Farbe(n) • R = Reihe(n) • Rd. = Runde(n) • M = Masche(n) • wdh. = wiederholen • re = rechts • li = links • Hinr. = Hinreihe • Rückr. = Rückreihe • str. = stricken • U = Umschlag (Umschläge) • zus. str. = zusammen stricken

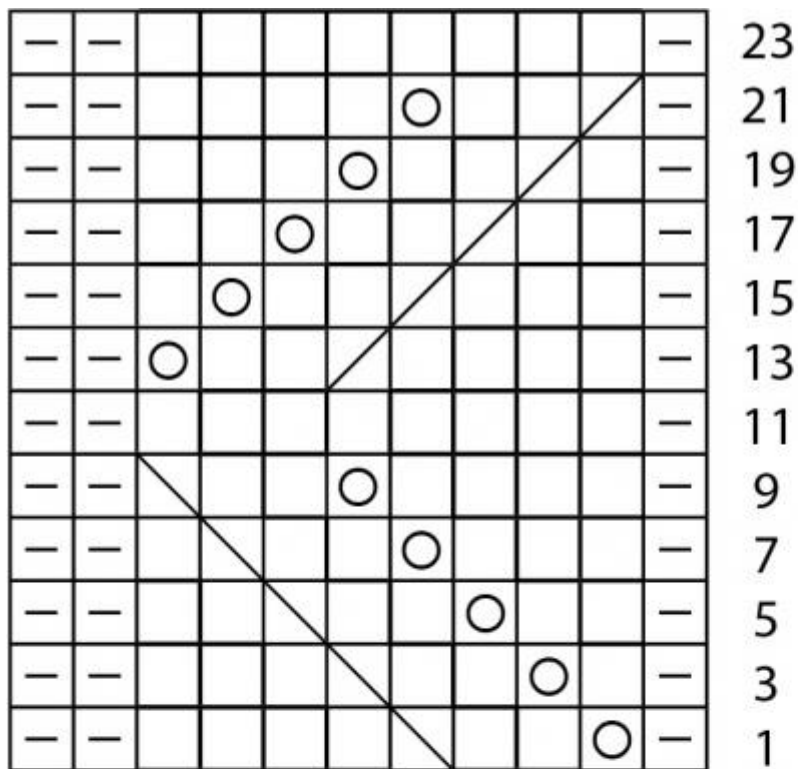

┌ Rapport = 11 M ─┘

☐ = 1 M li

□ = 1 M re

○ = 1 U

▧ = 2 M re zus. str.

▨ = 2 M re überzogen zus. str. (= 1 M re abh.
1 M re str., abgehobene M darüber ziehen)